Материалы по обоснованию Генерального плана Кестеньгского сельского поселения Лоухского района Республики Карелия

Карта современного использования территории Кестеньгского сельского поселения

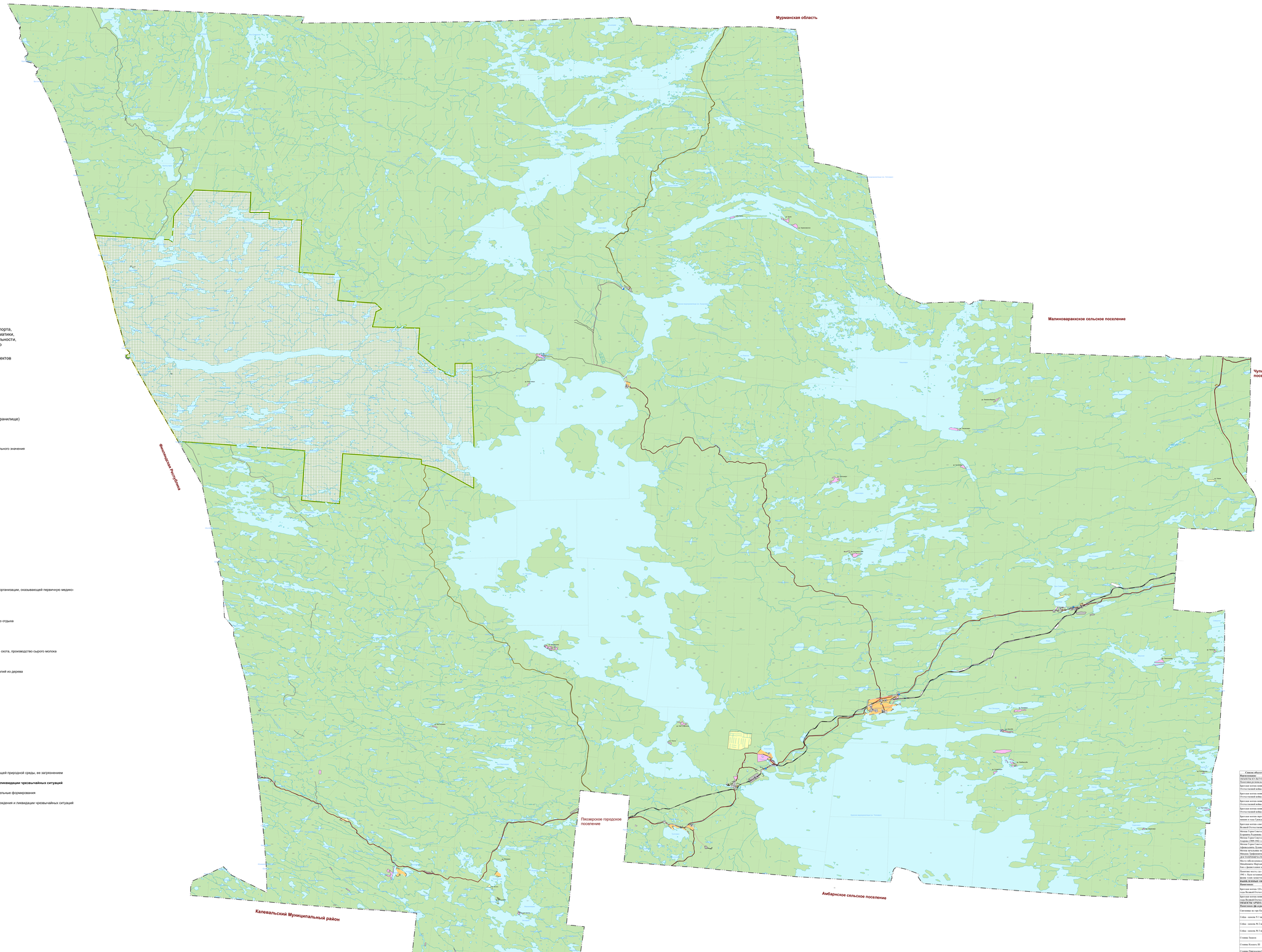

УСЛОВНЫЕ ОБОЗНАЧЕНИЯ

Территориальные границы

- Граница сельского поселения
- Граница населенного пункта

Земли по категориям Кестеньгского сп

- Земли населенных пунктов
- Земли сельскохозяйственного назначения
- Земли промышленности, энергетики, транспорта, связи, радиовещания, телевидения, информатики, земли для обеспечения космической деятельности, земли обороны, безопасности и земли иного специального назначения
- Земли особо охраняемых территорий и объектов
- Земли запаса
- Земли лесного фонда

Поверхностные водные объекты

- Поверхностные водные объекты
- Водоток (река, ручей, канал)
- Водоем (озеро, пруд, обводненный карьер, водохранилище)

Линейные объекты капитального строительства

- Автомобильные дороги федерального значения
- Автомобильные дороги регионального или межмуниципального значения
- Частные автомобильные дороги
- Железнодорожный путь общего пользования
- Линии электропередачи 330 кВ
- Линии электропередачи 110 кВ
- Линии электропередачи 10 кВ

Объекты культурного наследия Кестеньгского сп

- Памятник
- Достопримечательное место

Объекты капитального строительства

- Пункт пропуска через Государственную границу
- Объект культурно-просветительного назначения
- Дошкольная образовательная организация
- Общеобразовательная организация
- Обособленное структурное подразделение медицинской организации, оказывающей первичную медико-санитарную помощь
- Телевизионный ретранслятор
- Базовая станция
- Объекты физкультурно-досугового назначения и активного отдыха
- Электростанция гидравлическая (ГЭС)
- Электрическая подстанция 110 кВ
- Предприятие по разведению молочного крупного рогатого скота, производство сырого молока
- Предприятие по рыболовству и рыбоводству
- Предприятие по обработке древесины, производству изделий из дерева
- Объект, связанный с производственной деятельностью
- Железнодорожная станция
- Остановочный пассажирский железнодорожный пункт
- Объект размещения отходов
- Источник тепловой энергии
- Водозабор
- Водонапорная башня
- Насосная станция
- Кладбище
- Стационарный пост наблюдений за состоянием окружающей природной среды, ее загрязнением

Объекты единой государственной системы предупреждения и ликвидации чрезвычайных ситуаций

- Аварийно-спасательные службы и (или) аварийно-спасательные формирования
- Иные объекты единой государственной системы предупреждения и ликвидации чрезвычайных ситуаций

Особо охраняемые природные территории

- Национальный парк Паанаярви
- Иные особо охраняемые территории местного значения

Список объектов культурного наследия (памятников истории и культуры), находящихся на территории Амбарнского сельского поселения Лоухского муниципального района

Наименование	Датировка	Местонахождение	Документ о постановке на гос.учет	Примечание	Рег.номер в ЕГРОКН
ОБЪЕКТЫ ИСТОРИЧЕСКОГО ПОСЕЛЕНИЯ (историческое поселение регионального значения)					
Братская могила воинов, погибших в годы Великой Отечественной войны 1941-1945 гг.	1941-1945 гг.	д.Кестеньга	Постановление Совета Министров КАССР от 21.06.1971 г. №189		1015102620000
Братская могила воинов, погибших в годы Великой Отечественной войны 1941-1945 гг.	1941-1945 гг.	оз. Сосновый, воинская лесосека	Постановление Совета Министров КАССР от 21.06.1971 г. №189		1015102620000
Братская могила воинов, погибших в годы Великой Отечественной войны 1941-1945 гг.	1941-1945 гг.	оз. Сафонцев	Постановление Совета Министров КАССР от 21.06.1971 г. №189		1015102620000
Братская могила воинов, погибших в годы Великой Отечественной войны 1941-1945 гг.	1941-1945 гг.	трест. Лоухи-Кестеньга, 13 км	Постановление Совета Министров КАССР от 21.06.1971 г. №189		1014101171300
Братская могила партизан и воинов Красной Армии, павших в годы Гражданской войны (1918-1920 г.г.)	1918-1920 гг.	п.Кестеньга	Постановление №149, от 20.04.1967,Совет Министров КАССР		1015102620000
Братская могила советских воинов, погибших в годы Великой Отечественной войны	1944 г.	п.Сафонцев	Постановление Президиумов Правительства РК от 08.08.1991 г. №434		1015102620000
Могила Героя Советского Союза Мишкина Егорьевича Родионова (1925-1982 г.г.)		п.Сосновый, воинское захоронение	Постановление Совета Министров КАССР от 20.06.1987 г. №189		1015102620000
Могила Героя Советского Союза Сосонов Иванович Ивановича (1923-1982 г.г.)		п.Кестеньга, воинское захоронение	Постановление Совета Министров КАССР от 20.06.1987 г. №189		1015102620000
Могила Героя Советского Союза Фокина Афанасьевича Лукина (1920-1982 г.г.)		п.Кестеньга, воинское захоронение	Постановление Совета Министров КАССР от 20.06.1987 г. №189		1015102620000
Могила механика-парашютиста лейтенанта Михаила Тарабанова Шестерина (1921-1939 г.г.)		д.Ангозеро	Постановление Совета Министров КАССР от 20.06.1987 г. №189		1017112670000
ОБЪЕКТЫ ИСТОРИЧЕСКОГО ПОСЕЛЕНИЯ (исторические объекты общегосударственного значения)					
Место обороны красных войск Ухтинского полка Михайловича Мартынова, павшего в ноябре 1941 г. в бою с финно-шведскими захватчиками		пункт Лоухи-Кестеньга, 44 км	Постановление Совета Министров КАССР от 20.06.1987 г. №189		1017397131000
Памятник месту, где находили работы, на которых в 1930-1931 гг. ссылались политические заключенные: русские, коми, эстонцы		трест. Лоухи-Кестеньга, 40 км	Постановление Совета Министров КАССР от 21.06.1971 г. №189		1016102700000
ВЫЯВЛЕННЫЕ ОБЪЕКТЫ ИСТОРИЧЕСКОГО ПОСЕЛЕНИЯ (историческое поселение регионального значения)					
Памятники:					
Братская могила 320 советских воинов, погибших в годы Великой Отечественной войны	1941-1945 гг.	горн Гаймозеро	Приказ Министерства культуры РК от 11.02.2009 г. №38	Ансамбль Кестеньга, Заозерный и п. Ф.ист. разъезд, Лоухи	
Братская могила воинов интернационалистов, погибших в мирное время при исполнении долга	1941-1945 гг.	д.Заозеро	Приказ Министерства культуры РК от 19.02.2009 г. №56		
ОБЪЕКТЫ АРХЕОЛОГИЧЕСКОГО ПОСЕЛЕНИЯ (памятники археологии)					
Святилище на озере Каменно	2 тыс.до н.э.-1 тыс. н.э.	Информация не подлежит опубликованию	Распоряжение Президиума Правительства РК от 12.08.1994 г. №1452-р		1017409470000
Стойка - капище № 1 на оз.Мегрозеро	2 тыс.до н.э.-1 тыс. н.э.	Информация не подлежит опубликованию	Распоряжение Президиума Правительства РК от 12.08.1994 г. №1452-р		1017409620000
Стойка - капище № 2 на оз.Мегрозеро	2 тыс.до н.э.-1 тыс. н.э.	Информация не подлежит опубликованию	Распоряжение Президиума Правительства РК от 12.08.1994 г. №1452-р		1017409620000
Стойка - капище № 3 на оз.Мегрозеро	2 тыс.до н.э.-1 тыс. н.э.	Информация не подлежит опубликованию	Распоряжение Президиума Правительства РК от 12.08.1994 г. №1452-р		1017409620000
Стоянка Заозеро	IV-III тыс. до н.э.	Информация не подлежит опубликованию	Распоряжение Президиума Правительства РК от 12.08.1994 г. №1452-р		1017409470000
Стоянка Кесьгора III	VI-IV тыс. до н.э.	Информация не подлежит опубликованию	Распоряжение Президиума Правительства РК от 12.08.1994 г. №1452-р		1016400722000
Стоянка Пяозеро-Ламбина I	VI-IV тыс. до н.э.	Информация не подлежит опубликованию	Распоряжение Президиума Правительства РК от 12.08.1994 г. №1452-р		1017409620000
Стоянка Пяозеро-Ламбина II	VI-IV тыс. до н.э.	Информация не подлежит опубликованию	Распоряжение Президиума Правительства РК от 12.08.1994 г. №1452-р		1017409470000
Стоянка Пяозеро-Ламбина III	VI-IV тыс. до н.э.	Информация не подлежит опубликованию	Распоряжение Президиума Правительства РК от 12.08.1994 г. №1452-р		1017409620000
Стоянка Порговаара	VI-IV тыс. до н.э.	Информация не подлежит опубликованию	Распоряжение Президиума Правительства РК от 12.08.1994 г. №1452-р		1017409620000
Стоянка Сафонгора II	VI-IV тыс. до н.э.	Информация не подлежит опубликованию	Распоряжение Президиума Правительства РК от 12.08.1994 г. №1452-р		1017409470000
Стоянка Тунгозеро I	VI-IV тыс. до н.э.	Информация не подлежит опубликованию	Распоряжение Президиума Правительства РК от 12.08.1994 г. №1452-р		1016400722000
Стоянка Тунгозеро III	VI-IV тыс. до н.э.	Информация не подлежит опубликованию	Распоряжение Президиума Правительства РК от 12.08.1994 г. №1452-р		1017409470000
Стоянка Тунгозеро IV	VI-IV тыс. до н.э.	Информация не подлежит опубликованию	Распоряжение Президиума Правительства РК от 12.08.1994 г. №1452-р		1017409470000
Стоянка Тунгозеро VI	VI-IV тыс. до н.э.	Информация не подлежит опубликованию	Распоряжение Президиума Правительства РК от 12.08.1994 г. №1452-р		1016400722000
ВЫЯВЛЕННЫЕ ОБЪЕКТЫ АРХЕОЛОГИЧЕСКОГО ПОСЕЛЕНИЯ					
Памятники:					
Стоянка Пяозеро-Ламбина I	VI-III тыс. до н.э.	Информация не подлежит опубликованию	Приказ Министерства культуры РК от 02.03.2011 г. №56		
Стоянка Пяозеро-Ламбина II	VI-III тыс. до н.э.	Информация не подлежит опубликованию	Приказ Министерства культуры РК от 02.03.2011 г. №56		
Стоянка Пяозеро-Ламбина III	VI-III тыс. до н.э.	Информация не подлежит опубликованию	Приказ Министерства культуры РК от 02.03.2011 г. №56		
Стоянка Пяозеро-Ламбина IV	VI-V тыс. до н.э.	Информация не подлежит опубликованию	Приказ Министерства культуры РК от 02.03.2011 г. №56		
Стоянка Пяозеро-Ламбина V	VI-III тыс. до н.э.	Информация не подлежит опубликованию	Приказ Министерства культуры РК от 02.03.2011 г. №56		
Стоянка Пяозеро-Ламбина VI	VI-III тыс. до н.э.	Информация не подлежит опубликованию	Приказ Министерства культуры РК от 02.03.2011 г. №56		
Стоянка Рассловка I	VI-II (?) тыс. до н.э.	Информация не подлежит опубликованию	Приказ Министерства культуры и по связям с общественностью РК от 02.02.2007 г. №26а		
Стоянка Цитрина I	VI-IV тыс. до н.э.	Информация не подлежит опубликованию	Приказ Министерства культуры РК от 24.02.2012 г. №89		

					ГП78.10.18.5.24.3.МО
Изм.	Кол.уч.	Лист	№ док.	Подпись	Дата
Разраб.		Прохорова			Материалы по обоснованию Генерального плана Кестеньгского сельского поселения
Провер.		Горчакова			
Исполн.		Крылова			
					Карта современного использования территории Кестеньгского сельского поселения

Стадия	Лист	Листов
	1	12

1:100000